

Bulletin d'information municipal

War ardaog atao / En avant toujours

Parution tous les 15 jours

23 août
6 sept. 2024

Les élus à votre écoute / An dilennidi a selaou ac'hanoc'h

Le Maire et les adjoints reçoivent sur RDV :

Marie-Annick CREAC'HADEC	Maire	02 98 40 41 32 ma.creacadec@plabennec.fr
Anne-Thérèse ROUDAUT	Communication, commerce, artisanat, le marché	at.roudaut@plabennec.fr
Fabien GUIZIOU	Urbanisme, agriculture, logement, environnement	f.guiziou@plabennec.fr
Sylvie RICHOUX	Affaires sociales et Aînés	s.richoux@plabennec.fr
Marcel LE FLOC'H	Finances	m.lefloch@plabennec.fr
Isabelle LEHEUTRE	Enfance, jeunesse et affaires scolaires	i.leheutre@plabennec.fr
Bruno PERROT	Sports	b.perrot@plabennec.fr
Hélène KERANDEL	Culture et patrimoine	h.kerandel@plabennec.fr
Jean-Michel LALLONDER	Travaux	jm.lallonder@plabennec.fr



Marché alimentaire
Le vendredi 15h30 à 19h30
Place du Champ de Foire



Retrouvez l'actualité de Plabennec sur Facebook
[@villedeplabennec](#)

État civil
Ganet, dimezet, marvet

Naisances

- Camille GEORGELIN
- Hugo LÉOST

Décès

- Annick MARZIN, née BIDEAU, 84 ans
- Yvette LE GUYADER, née LE GAL, 89 ans

Consultez le bulletin d'information municipal, en ligne, dès le jeudi soir !

- Sur le site internet de la commune : www.ville-plabennec.fr/bulletin
- Dans votre boîte mail, via la lettre hebdomadaire. Inscription : www.ville-plabennec.fr/newsletter



A la une ! / Keleier pennañ !

Rentrée 2024 : sécurisation de l'avenue St-Joseph

Les travaux se terminent dans l'avenue Saint-Joseph. La commune a réhabilité cet axe en créant un quai bus et de nouveaux trottoirs afin de sécuriser les déplacements des usagers, notamment à proximité du collège. **Aux horaires d'arrivée et de départ des cars scolaires, la circulation s'effectue désormais uniquement dans le sens de la descente (de la rue Marcel Bouguen à la rue des 3 Frères Le Jeune). Cela représente deux fois 45 minutes par jour. Du lundi au vendredi, le matin, de 8h15 à 9h. En fin d'après-midi, de 16h15 à 17h, ainsi que le mercredi midi.** Cette solution fluidifie la circulation et protège les élèves. Le reste de la journée, la rue est accessible en double sens comme auparavant. Le quai bus permet de faire le chargement de trois cars en simultané quand cinq autres cars sont garés en position d'attente. Toute l'avenue est passée en "zone de circulation partagée". La vitesse est abaissée à 20 km/h pour les véhicules motorisés. Enfin, une piste cyclable a été réalisée sur cette artère qui se situe sur la tracé de la véloroute des Abers.

Forum des associations : le samedi 7 sept. 2024



Chaque année, Plabennec organise son forum des associations à la rentrée. Un rendez-vous incontournable qui est l'occasion de découvrir les différentes associations présentes sur la commune et leur diversité. Cette année, l'événement aura lieu le **samedi 7 septembre, de 14h à 17h**, à la salle René Le Bras.

Le CCAS recherche des bénévoles

Pour la reprise des activités de l'année au CCAS, dès le 15 septembre, le CCAS de Plabennec est à la recherche de bénévoles pour accompagner la pause conviviale des ateliers prévention des chutes. Les bénévoles forment un binôme chaque vendredi de 14h à 16h à l'Espace Louis Coz. Cela représente une dizaine de permanences dans l'année. Renseignements au 02.98.40.42.17 ou ccas@plabennec.fr

RAPPEL : chaussée à voie centrale banalisée (ou "chaussidou") : comment circuler ?

Des chaussidou ont été mis en place dans la rue Marcel Bouguen et dans la rue du Cosquer depuis maintenant quelques semaines. Ces aménagements permettent de sécuriser les déplacements des cyclistes, d'apaiser la circulation des véhicules motorisés et de favoriser le partage de la route. En voiture, différents cas de figures peuvent se présenter :

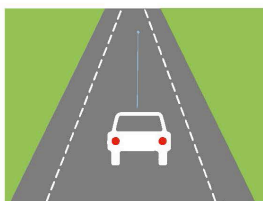

1
Aucun véhicule ne se présente en face et la route est dégagée
→ Je circule sur la partie centrale de la chaussée

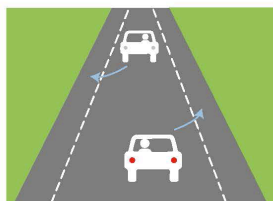

2
Un véhicule se présente en sens opposé
→ Je vérifie qu'il n'y a pas de piéton ou de cycliste sur la chaussée et je me déporte sur la droite pour croiser le véhicule. L'automobiliste en sens opposé procède de même

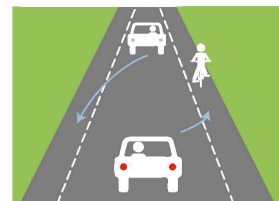

3
Un cycliste circule à droite de la chaussée et un véhicule se présente en sens opposé
→ Je me déporte sur la droite, derrière le cycliste, en maintenant une distance de sécurité adaptée. Je dépasse le cycliste une fois l'autre véhicule croisé

La Ville de Plabennec recrute :

- Animateur/trice polyvalent (sept. 24 / oct. 25 - 28h/sem.)
- Responsable Accueil de loisirs extra-scolaire
- Agent d'entretien voirie et espaces publics
- Infirmier/mière...

Annonces à retrouver en ligne sur : www.ville-plabennec.fr/au-quotidien/emploi/offres-demploi



Prochains n°s : les 6 et 20 septembre 2024



[@villedeplabennec](#) www.ville-plabennec.fr



Concours photo « À la découverte des patrimoines »

Dans le cadre de la 2ème édition du festival photo Ouverture, du 3 septembre au 6 octobre 2024, ayant pour thème « À la découverte des patrimoines », nous vous invitons à participer à un concours photo. Ainsi, envoyez-nous dès aujourd'hui votre plus belle photo pour partager votre regard sur les patrimoines (agricole, architectural, immatériel, industriel, maritime, religieux, automobile, rural, naturel...) de Bretagne et d'ailleurs. Ce concours photo est ouvert aux photographes amateurs de tous horizons et comporte 3 catégories : enfant (jusqu'à 11 ans), adolescent (de 11 ans à 17 ans) et adulte. 9 photos (3 par catégorie) seront sélectionnées par le jury, selon les critères suivants : la qualité, l'originalité et le respect du thème. L'annonce des résultats se fera le dimanche 22 septembre à 11h30 à l'espace culturel Le Champ de Foire lors des journées européennes du patrimoine. À gagner des places de spectacle au Champ de Foire pour la saison 2024-2025.

Infos pratiques :

Pour participer, transmettez votre photo (une seule photo par participant !) et son titre ainsi que votre nom, prénom, âge, adresse et numéro de téléphone par email à : mediation.serviceculturel@plabennec.fr

Date limite d'envoi des photos numériques : le 15 septembre 2024. Format de fichier acceptés : jpeg et png. L'ensemble des photos reçues à l'occasion du concours seront exposées de manière anonyme sur les murs extérieurs du Champ de Foire le temps du festival.

Contact : mediation.serviceculturel@plabennec.fr

Voyage seniors ANCV (CCAS)

Suite à des désistements, il reste 2 places pour le séjour à Trégastel du 5 au 12 octobre. Renseignements et inscriptions au 02 98 40 42 17 à partir du 26 août.

Animations du lundi « jeux de société » (CCAS)

La reprise des animations jeux de société pour les personnes de plus de 60 ans aura lieu lundi 2 septembre à l'Ehpad Les Jardins de Landouardon, de 14h à 16h30, puis tous les lundis des semaines paires, soit les 16 et 30 septembre. Les personnes souhaitant bénéficier du minibus doivent s'inscrire auprès du secrétariat au 02 98 40 42 17.

Un après-midi au ciné (CCAS)

Mardi 3 septembre au cinéma Even de Lesneven. Le roman de Jim : comédie dramatique sur la paternité avec Karim Leklou, Laetitia Dosch et Noée Abita. Départ en minibus du parking de la mairie à 13h15 ou passage à domicile sur inscriptions au CCAS 02 98 40 42 17. Tarif de la séance 5.50 €.



Sport / Sportoù

Oxygène et découverte

Lundi 26 août : marche à Plabennec. Départ à 9h30.

Lundi 2 septembre : marche vers Plouvien. Départ du parking de l'école Sainte Anne à 10h30. Repas de fin d'été.

Mercredi 4 septembre : marche à Dirinon. Départ à 13h45 (covoiturage)

Tennis Club Plabennecois

Le Tennis Club Plabennecois se prépare pour la prochaine saison, avec un nouveau toit sur la salle et bientôt des terrains extérieurs rénovés en enrobé, les adhérents bénéficieront de nouvelles conditions. Il reste des places pour les cours collectifs, pour tous les niveaux et tous les âges. Pour plus de renseignements : jcccb29@outlook.fr

Dates à retenir:

Tournoi open : du 11 au 24 août - Portes ouvertes : samedi 31/8 de 14h à 16h - Forum des associations : 7 septembre.

Un kit d'économie d'eau offert par le Finistère

L'eau potable est au cœur d'enjeux stratégiques pour le Finistère. Le Département a donc engagé, avec l'État et les acteurs de l'eau, un Plan d'action «Finistère eau potable 2030». Dans ce cadre, un kit d'économie d'eau vous est offert par le Département avec le soutien de l'Agence de l'eau. Contenu du kit : 3 réducteurs de débit pour robinet avec joints ; 1 réducteur de débit pour la douche avec joints ; 1 notice d'installation. Kit à retirer en mairie, dans la limite des stocks disponibles, sur présentation d'un justificatif de domicile : facture d'eau, d'électricité, de gaz ou de téléphone (mobile, fixe et internet / box). Un seul kit gratuit par foyer.

Le coup de cœur lecture de la médiathèque

Je suis Amélie Lenglet – Jacques Expert – Philippe Balland – Ed. Calmann-Lévy noir – (388 pages)

La petite Amélie Lenglet a été enlevée à l'âge de sept ans. Une affaire non résolue qui a bouleversé la France. Dix ans plus tard, une jeune fille réapparaît soudainement. Elle dit avoir réussi à fuir ses ravisseurs après des années de séquestration. Un miracle pour ses parents, qui n'ont jamais perdu espoir. L'enquête ne permet ni de retrouver les kidnappeurs ni d'établir sa réelle identité. Peu importe, pour ses parents, il s'agit bien de leur enfant. La famille réunie tente de renouer avec le bonheur du quotidien quand quelques semaines plus tard surgit une seconde jeune fille affirmant : « Je suis Amélie Lenglet ». Et donnant, elle aussi, des détails troublants de vérité sur son enfance avant son enlèvement. Laquelle des deux est la «vraie» Amélie ? Même les parents ne sont pas d'accord... Mensonges, secrets et manipulations... L'une d'entre elles est une usurpatrice. Mais laquelle ?

Un thriller aux multiples rebondissements qui nous tient en haleine jusqu'à la fin. C'est bien écrit, ça avance vite, sans temps mort, l'histoire est crédible, on a une explication pour tout, rien n'est laissé au hasard, tout s'enchaîne jusqu'au dénouement final.



Comment dit-on en breton ?

par J.Sanquer - Kroaz-hent

La Voie Lactée ne se présente jamais contre le vent ni dans le sens du vent.

Hent Sant Jakez ne vez ket a-eneb d'an avel nag a-du gant an avel.

Arc-en-ciel avant dix heures, bonne journée pour le laboureur (le beau temps l'emporte sur la pluie)

Kanevedenn araog deg eur, un devezh mat d'al labourer, (trec'h ar sec'hor d'ar glabor)

Gym Loisirs Plabennec

Reprise des cours saison 2024/2025 le lundi 9 septembre 2024.

Inscription :

- Vendredi 06/09/2024 : hall, salle de l'Envolée de 18 à 20 heures.
- Samedi 07/09/2024 : forum salle René Le Bras de 14 à 17 heures
- Samedi 14/09/2024 : hall, salle de l'Envolée de 10 à 12 heures

Nouveauté : le cours Latino-fitness sera accessible dès 14 ans à partir de cette saison. Les personnes de 14 à 16 ans devront, toutefois, être accompagnées d'une personne majeure de la famille ayant son adhésion au club et participant au cours.

La personne de 14 à 16 ans est sous la responsabilité de la personne majeure et non sous la responsabilité du club.

Abers Espace Danses

L'association vous informe de la reprise des cours de danses de société en couple ou duo, le **jeudi 12 septembre** à 18h30 pour les débutants, 19h35 pour les initiés et 20h40 pour les confirmés (salle 3 de L'Envolée, Espace Louis Coz à Plabennec). L'association sera présente au Forum des associations le **7 septembre** de 14 h à 17 h à la salle René Le Bras à Plabennec, pour les inscriptions et tous renseignements complémentaires.

Contact: abers.espace.danses@gmail.com



Maison paroissiale Jusqu'à fin août, ouverture de la maison paroissiale, les lundis, mercredis et samedis de 9h30 à 12h. En cas d'urgence, contactez le 06 30 77 66 14.

Secours Catholique de Plabennec

Espace Louis Coz, 16 rue Pierre Jestin. 06 38 64 05 94.

Vente solidaire : le samedi 24 août de 09h30 à 12h.

Café convivial : tous les 15 jours le mardi de 14h15 à 16h15. Prochaine date le mardi 27 août 2024

UNC Samedi 24 août, à 10h, salle Ty-louët de l'Espace Louis-Coz, réunion du CA. Une sortie au musée-blockhaus 39-45 de Plougonvelin est proposée le vendredi 4 octobre : visite du musée, repas puis hommage au Cénotaphe de la pointe St-Mathieu, déplacement en co-voiturage, renseignements et pré-inscriptions ce samedi à 11h au local de l'espace Louis-Coz ou au 06 33 87 44 49 ; à cette permanence vente du livre « Plabennec dans la tourmente de 39-45 », une belle tranche d'histoire pour le 80ème anniversaire.

Pardon de Locmaria (Mignoned Locmaria)

Le pardon de la chapelle de Locmaria aura lieu le dimanche 25 août avec au programme : tournoi de palets à partir de 09h30 avec le soutien de l'association Palet Plab, inscription possible au 06 89 78 88 69, messe à 10h30, kig ha farz à partir de 12h00, fest deiz avec Le Corre-Fustec, Deomp Dei, Salaun-Calvez-Autret-Le Goff et Madec-Bonno-Garnier, et visite du verger par l'association Avalou Plabennec.

Avalou Plabennec Dimanche 25 août : portes ouvertes au verger. Dans le cadre des fêtes de Locmaria, le verger sera ouvert au grand public à partir de 14h. Des visites commentées du verger seront organisées. Site : <https://avalouplabennec.bzh>

Ar Steredenn

Gym le jeudi 29 août : préinscription, salle Ty Glas, de 10h à 11h30. **Mardi 3 septembre** : réunion d'informations et paiement du solde pour le voyage en Alsace du 29 septembre au 6 octobre prochain, salle Ty Glas à 10h. **Jeudi 5 septembre** : réouverture du club salle Ty Glas aux heures habituelles, soit de 13h30-18h. Pétanque à la halle. **Les 11 et 12 septembre** : Générations mouvement en partenariat avec Super U mène une action de solidarité pour Innoveo (fonds de dotation du C.H.R.U de Brest) qui est un organisme d'intérêt général à but non lucratif œuvrant pour l'amélioration de la prise en charge, de la qualité de vie, du confort des patients et soutenant les actions de recherche. Une permanence sera organisée au magasin Super U de Plabennec de 8h30 à 19h30 afin de récolter des dons. Des bénévoles sont sollicités pour une aide au cours de ces 2 journées, ils doivent prendre contact auprès d'un membre du bureau Ar Steredenn.

Le club proposera à la rentrée de septembre (vers le 19) une initiation à différents jeux : - Belote : de la mi-septembre à la mi décembre. - Tarot : début janvier 2025 jusqu'à fin mars. - Rami : début avril jusqu'à fin mai / mi juin.

Ouvert à tous les adhérents du club et du secteur.

Société de chasse de Plabennec

L'assemblée générale aura lieu le **dimanche 1 septembre** à 10h au bar restaurant "le Colibri". Les candidatures à l'élection du tiers sortant doivent parvenir au Co-président Guy Le Seach pour le mercredi 28 août. En fin de réunion, les carnets de sociétaires seront remis aux adhérents sur présentation de leur permis validé pour la saison 2024/2025 ainsi que l'attestation d'assurance.

L'Université du Temps Libre (UTL) L'adhésion à l'UTL Kreiz Bro Leon de Lesneven, d'un montant de 35€ pour l'année (de septembre à fin août) permet d'assister à toutes les conférences organisées par l'UTL. Permanences au centre socio-culturel le 2 sept. : de 10h à 12h et de 14h à 16h et le 3 sept. : de 10h à 12h. Pour tous renseignements, vous pouvez nous contacter : utl.kreizbroleon@laposte.net

EPCC Musiques & Cultures Si vous souhaitez des enseignements sur nos propositions en éveil musical, initiation musicale, apprentissage instrumental ou vocal, atelier de cirque ou cours d'espagnol, Musiques & Cultures tiendra une permanence **les jeudis 5 et 12 septembre** prochains de 17h à 19h, au 1er étage de l'Espace Louis Coz. Nous serons bien-sûr présents lors du forum des associations le samedi 7 septembre de 14h à 17h.

Keribio Le magasin de producteurs organise une fête de rentrée avec un spectacle et un repas partagé le **vendredi 6 septembre**, à 19h à la Ferme de Kerillo (Lieu-dit Kerillo, Plabennec). Tout est à prix libre.

Aide et Conseil en Informatique (ACI)

Espace Louis Coz. Reprise des permanences le **lundi 9 septembre**. Rappel des créneaux de permanence à la reprise : - Le lundi de 10h à 12h - Le jeudi de 14h à 16h

Don du sang C'est la rentrée, la collecte de sang doit absolument se poursuivre pour répondre au besoin des patients pour lesquels les transfusions sont vitales. Le don du sang est irremplaçable : ce geste essentiel et généreux permet de soigner un million de malades par an sachant qu'en Bretagne il faut 600 poches de sang par jour pour soigner nos malades. Les personnes qui souhaitent se rendre sur un lieu de collecte doivent prendre RDV soit sur le site donsang.efs.sante.fr; ou sur l'application don de sang. **Les donneurs sont attendus à Plouvien, le vendredi 20 septembre 2024, de 08h30 à 13h**, à la salle Polyvalente. Merci d'avance pour votre générosité

Train Patate Dimanche 22 septembre dès 13h30 à l'occasion de la journée du patrimoine. Cultur'enVie, en partenariat avec plusieurs associations dont Kroaz Hent et La Joie de Courir, vous propose une déambulation festive sur le thème du train. Cette déambulation empruntera la vélo route en direction de Plouvien et sera rythmée par diverses animations sonores et théâtrales. L'après-midi se terminera par un spectacle ciné concert dansé de la compagnie Treuzkas au Champ de Foire. Si vous avez des souvenirs, des anecdotes, ou mêmes des reliques faisant référence au train patate nous vous remercions de prendre contact sans tarder avec Kroaz Hent au 06 99 60 59 52 (Yvette) ou 06 61 40 47 67 (Fanch).

Le collège Saint Joseph fête ses 100 ans !

A cette occasion une vente de Kig Ha Farz sur place ou à emporter est organisée le dimanche 22 septembre 2024



À l'occasion du centenaire du collège Saint Joseph

Sur place 15€

Le menu Kig Ha Farz et dessert :
Repas dans le self du collège (200 places maximum)
Boisson non incluse, en supplément sur place
Menu enfant à 10€ :
Poulet-pommes de terre et dessert

À emporter 13€

La part de Kig Ha Farz :
Part à retirer au self du collège de 11h30 à 12h00
Plat enfant à 8€ : Poulet-pommes de terre

Réservation obligatoire
du lundi 26 août au vendredi 6 septembre
Par mail : college@saint-joseph-plabennec.org

Organisé par
l'APEL du collège et
le restaurant LE COLIBRI
de Plabennec







Ateliers d'automassages dès la rentrée !

Solen Lozach, praticienne psycho-corporelle, vous propose sur Plabennec des ateliers collectifs d'automassages de septembre à juin, un mardi par mois de 18h30 à 19h30 et de 20h à 21h (dates précises sur mon site), engagement sur 10 mois, paiement en 3 fois au prix de 20 euros/séance. Je vous propose également des séances individuelles (EFT pour libérer vos émotions, massage du ventre, massages ...) en cas de stress, burnout, gestion des émotions, charge mentale, fatigue, deuil, manque de confiance en soi, douleurs chroniques. Inscription et prise de rdv au 06-61-16-54-44 ou solen@eft-massage.fr, <https://eft-massage.fr>.

Traiteur Au Saint Antoine

Nous vous informons que notre boutique est fermée du lundi 5 août au lundi 2 septembre inclus. Réouverture le mardi 3 septembre aux horaires habituels. En attendant de vous retrouver, nos autres boutiques restent ouvertes :

- Brest centre-ville : 11 rue Jules Michelet (02 98 85 18 54)
- Daoulas centre-ville : 9 route de Quimper (02 98 44 95 43)
- Ploudanie Mescoden : 2 bis rue Jean Mermoz (02 29 61 06 43)

Crêperie Ty Breizh

Nous sommes en congés du lundi 19 août au mardi 17 septembre inclus, réouverture mercredi 18 à midi. Christian et Angélique. Pensez à réserver au 02 98 40 45 19 ou par mail christian.grignou@free.fr



Services municipaux

Accueil de Loisirs : alsh@plabennec.fr - 02 98 40 49 92
Anim'Ados : animation.jeunesse@plabennec.fr - 06 16 91 74 42
Maison de l'Enfance : multiaccueil@plabennec.fr - 02 98 37 60 72
Animation Sport : sports@plabennec.fr - 06 29 45 79 00
Bibliothèque : bibliotheque@plabennec.fr - 02 98 37 61 58
Cyberespace : informatique@plabennec.fr - 02 98 30 78 97
C.C.A.S : ccas@plabennec.fr - 02 98 40 42 17 (uniquement sur RDV)
Relais Petite Enfance
 Ouvert du lundi au jeudi 9h / 16h30, vendredi 9h / 16h - rpe@plabennec.fr - 02 98 36 83 42.

Mémento / Mat da c'houzoud

- **Groupe médical** : 02 98 40 42 57
- **Pharmacies** – nuits, dimanches et jours fériés, 32 37 pour connaître la pharmacie de garde la plus proche
- **Vétérinaire** : 02 98 40 41 34
- **Ambulances et transport médical assis** : Etoile bleue : 02 98 36 85 75
- **Transport médical assis** : Taxi Kidour : 06 75 01 92 43
Taxi Tanguy Mickaël : 06 51 53 52 62
Taxi Gouez Laure : 02 98 36 88 69 / 06 88 74 74 85
Taxi Inizan Philippe : 06 20 44 59 85
- **Cabinets infirmiers** : Cabinet Gentile : 11 square Pierre Corneille : 02 98 40 44 00
Cabinet de la Mairie : 3 rue de la Mairie : 02 98 37 63 41
Cabinet des Abers : 11 rue du Penquer : 02 29 00 40 12
Cabinet de la Gare : 6 bis square Pierre Corneille : 06 20 47 28 90
- **Correspondants presse locale** : **Le Télégramme**
Claudine Jestin : claudine.jestin@orange.fr - 06 88 40 03 80
Ouest France
René Monfort : rene-monfort@hotmail.fr - 06 65 61 59 57

Appels d'urgence / Da c'helver trum

- **Médecin** : 15
- **Sapeurs-Pompiers** : 18 ou 112
- **Gendarmerie** : 17 ou 02 98 40 41 05
- **Urgence gaz naturel** : 08 00 47 33 33
- **Astreinte eau et assainissement CCPA** : 06 08 41 49 75
- **Violences sur les enfants** : 119 disponible 7j/7, 24h/24
- **Violences conjugales** : 39 19 écoute et accompagnement (lundi au samedi 9h- 19h) et 17 en cas de danger immédiat. Quand on ne peut pas parler, alors qu'on est en danger, on peut utiliser le 114 afin d'appeler les secours par SMS.

Création Murielle coiffure

Le salon sera fermé pour congés du mercredi 11 septembre au mercredi 25 septembre. Prenez vos RDV à l'avance au 02 98 40 42 59 ou sur Messenger, WhatsApp. À bientôt.

Emploi

- Particulier, cherche travaux de jardinage : pelouses et haies. Contact : 02 98 40 47 37 / 06 30 28 70.10.
- Recherche petits travaux intérieurs – extérieurs - jardinages. Contact : 02 98 30 18 68 (le soir).

Immobilier

- Institutrice retraitée cherche location, loyer charges comprises, maximum 600 €. Au moins une chambre, si possible avec un extérieur (jardin, cour, terrasse,) même petit. Contact : 06 76 82 19 19.
- Urgent : couple de retraités cherche petite maison sur Plabennec, plain-pied avec garage à proximité des commerces. A des difficultés à se déplacer. Loyer modéré. Contact : 02 98 40 47 37 / 06 30 28 70.10.
- Couple avec deux enfants cherche une maison en location avec trois chambres et un jardin pour décembre (même avant si possible) sur Plabennec uniquement. Contact 06 61 49 15 11.

Hôtel communautaire (Pays des Abers) 58 av de Waltenhofen

- **L'Hôtel de communauté du Pays des Abers** : 8h30-12h / 13h30-17h30 - accueil@pays-des-abers.fr - 02 98 37 66 00
- **Service Public d'Assainissement Non Collectif** : 02 90 85 30 17
- **Redevance des ordures ménagères** : 02 98 37 66 00 - choix 1 – Permanence du lundi au vendredi de 9h à 12h.
- **Ramassage des déchets ménagers** : 02 98 37 66 00 choix 1
- **Service eau** : facturation 02 90 85 30 52 - Travaux : 02 30 06 20 03
- **Déchetterie** : 02 98 37 66 00 choix 1
- **Bacs jaunes** – www.pays-des-abers.fr

Espace Louis Coz, 16 rue Pierre Jestin

- **Horaires d'accueil au public (Bureau d'accueil RDC)** : Lundi, 13h30-17h. Mercredi, 8h15-12h / 13h30-17h. Vendredi, 13h30-16h30.
- **France Services** : vos démarches administratives du quotidien. Lundi : 8h30-12h30, mardi : 8h30-12h30, mercredi : 8h30-12h30 et après-midi sur RDV, jeudi : 8h30-12h30, vendredi : 8h30-16h30. Tél : 02 30 06 00 36 - franceservices@pays-des-abers.fr
- **Accueil Emploi** : lundi, mardi, jeudi 9h-12h / 14h-17h, vendredi 9h-12h / 14h-16h à Plabennec le mercredi 8h30 - 12h30 à Lannilis (Pôle social) - Sur RDV - 02 90 85 30 12
- **Mission Locale de Plabennec / Lannilis** : 02 30 06 00 33, lundi de 9h à 12h (sans RDV), de 14h à 17h (sur RDV), Mardi de 11h à 12h et de 14h à 15h (sans RDV), de 9h à 11h et de 15h à 17h (sur RDV)
- **Association Gestion pour le Développement de l'Emploi** : tous les jeudis de 13h30 à 17h - 02 98 21 18 64
- **Centre Local d'Information et de Coordination Gérontologique (CLIC)** (point infos / 60 ans et plus et leurs familles) : sur RDV au 02 98 21 02 02.

- **AMADEUS** : Aide et soins à domicile. Horaires : 8h30-12h / 13h30-17h, du lundi au vendredi. www.amadeus-asso.fr - 02 98 21 12 40
- **ADMR des 2 Abers** : Aide et accompagnement. Au 1er étage - du lundi au ven. 9h/12h - plabennec@admr29ab.org - 02 98 37 60 37
- **Centre Médico Psychologique** : 02 30 33 84 84
- **Protection maternelle et infantile (PMI)** : permanence les mardis matin sur RDV avec Mme Keriel - 02 98 04 02 65 – 06 89 58 84 36
- **Secours Catholique** : ouvert tous les mercredis de 13h30 à 17h et le 3ème samedi du mois, le matin - 06 38 64 05 94
- **Assistances Sociales et accueil administratif** : permanence des assistantes sociales à l'Espace Louis Coz (tous les mardis et jeudis matin et un vendredi par mois sur RDV). Chargée d'accès aux droits: tous les jeudis matin. PMI (Mme Keriel) : permanences les mardis matins et jeudis après-midi sur RDV. CDAS de Lannilis : 02 98 04 02 65 - Mail : cdas.saint.renan.lannilis@finsitere.fr. 8h45-12h / 13h30-17h.
- **Aide et conseil en informatique** : permanences salle Ti Mouk ou Ti Gwen, lun. 10h/12h, jeu. 14h/16h. contact aci@plabennec@gmail.com
- **Entraide pour la vie** : Association d'aide aux familles confrontées à la maladie grave ou invalidante 02 98 40 80 27 ou 02 98 04 13 37. www.entraidepouurlavie.fr – president@entraidepouurlavie.fr.
- **Surd'Iroise** : rencontre des personnes malentendantes tous les 3èmes samedis du mois 10h-12h, salle Ti Louet, ou sur RDV, 06 99 95 57 90 (par sms), ou par mail : contact.surdiroise@gmail.com
- **Maison Paroissiale** : 1 rue Marcel Bouguen - 02 98 40 89 79

